

ΜΙΛΤΟΣ

EST. 1976

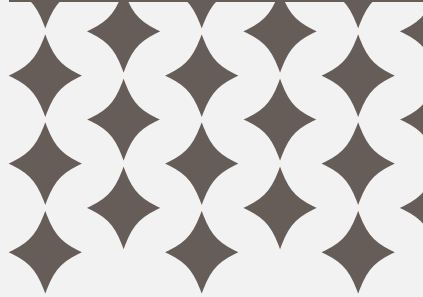

Εορταστικό Μενού



Χριστούγεννα - Πρωτοχρονιά

2022-2023

ΜΕΝΟΥ 10 ΑΤΟΜΩΝ

Ορεκτικά

Παραδοσιακοί λαχανοντολμάδες (20 τεμάχια)

Πλατώ με ποικιλία τυριών

Ψωμάκια διάφορα (20 τεμάχια)

Σαλάτα

Αρωματική πράσινη σαλάτα με γαλλικό μαρούλι, ρόκα, μανιτάρια σωτέ, μανούρι, καβουρδισμένα φουντούκια, φρέσκα μυρωδικά και dressing από κρέμα μαύρου βαλσάμικου

Σαλάτα πολιτική (λάχανο, καρότο, σέλινο, παντζάρι και κουνουπίδι)

Κυρίως πιάτα

Μοσχαρακι νουά σε φέτες με σάλτσα μανιταριών (20 φέτες)

Τρυφερά χοιρινά κότσια με σάλτσα από δαμάσκηνα και καροτάκια
(5 κότσια ολόκληρα με το κόκκαλο)

Στήθος κοτόπουλο γεμιστό με πράσο, μπέικον, γραβιέρα, σταφίδες και κράνα με σάλτσα από μουστάρδα, λεμόνι και θυμάρι (5 στήθη μεγάλα ολόκληρα)

Συνοδευτικά

Χριστουγεννιάτικο ρύζι με κουκουνάρι, κάστανο, κιμά, μπέικον και μυρωδικά

Πυρέξ πατάτες φούρνου ανάμεικτες με γλυκοπατάτες

Επιδόρπιο

Τούρτα μελομακάρονο

Ή

Προφιτερόλ οικογενειακό (κλασικό ή γάλακτος)

Όλα τα φαγητά σερβίρονται σε γυάλινα σκεύη τα οποία επιστρέφονται

ΑΠΟΣΤΟΛΗ ΣΤΟ
ΧΩΡΟ ΣΑΣ

Μενού 10 ατόμων: 330 €

(συμπεριλαμβάνεται ο ΦΠΑ 13%)

Επιβεβαίωση προσφοράς από τον πελάτη

(ονομ/μο & υπογραφή ή σφραγίδα)

ALPHA IBAN GR1701407260726002320000262

EUROBANK 002 600 142 802 007 342 29 (IBAN GR74 0260 0140 0002 8020 0734 229)

ΕΘΝΙΚΗ 211/470530-09 (IBAN GR19 0110-2110-0000-211-47053009)

ΠΕΙΡΑΙΩΣ 5216-032488-669 (IBAN GR550172216000-5216-032488669)

ΜΙΛΤΟΣ

EST. 1976



www.miltos.gr

 [miltos.gr](https://www.facebook.com/miltos.gr)  [miltossweets](https://twitter.com/miltossweets)

 [miltos_patisserie_catering](https://www.instagram.com/miltos_patisserie_catering)

ΜΙΛΤΟΣ Α.Ε.

Κεντρικό κατάστημα

Στέλιου Καζαντζίδη 37, Θέρμη, Τ.Κ. 57001

Τ. 2310 476 187 & 189

F. 2310 471 995